Blubber Land

KIDS PARK

REGLAS DE USO Y ACCESO

Los menores deberán ingresar acompañado por un adulto responsable

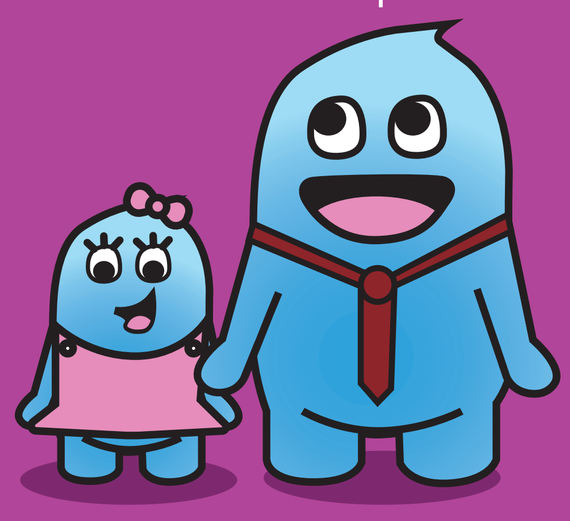

El responsable del menor deberá ingresar todos los datos requeridos y firmar el deslinde de responsabilidad

El ticket de entrada de los menores es personal e instraferible

No se aceptan devoluciones una vez transcurridos más de cinco minutos del pago de acceso.

Cuide sus pertenecias, no nos hacemos responsables de pérdidas o robos

No ingresar alimentos ni bebidas.
Prohibido introducir bebidas alcoholicas.

Solo se permite el acceso con calcetines antiderrapantes de Blubber Land

Prohibido sacar juguetes y/o accesorios propiedad de Blubber Land

Algunas áreas y puntos de venta pueden estar cerrados debidos al mantenimiento o remodelación sin previo aviso. Disculpe las molestias.

Nuestros pases son por tiempo limitado

Es responsabilidad del adulto a cargo, retirar a su niño de las instalaciones de Blubber Land en el tiempo establecido. En caso de exceder el tiempo pagado, se le cobrará el monto correspondiente de acuerdo a nuestra tabla de precios

Por seguridad de los pequeños por mal comportamiento.
Se le solicitará abandonar las instalaciones

Blubber Land se reserva el derecho de admisión

Cualquier daño ocasionado al inmueble deberá ser cubierto por el adulto responsable

Aunque Blubber Land ha sido desarrollado con los más altos estándares de seguridad, en ocasiones debido a la energía de los niños podrían haber accidentes menores

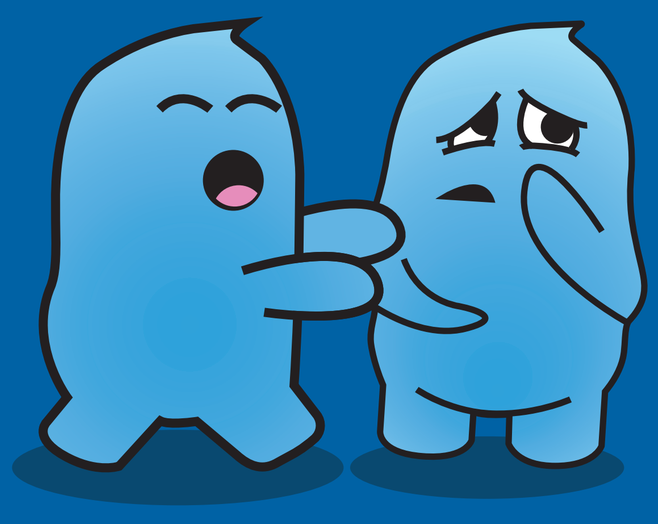

Al ingresar un niño a Blubber Land, el adulto responsable está aceptando esta condición de riesgo. Salvo que se trate de defecto en los equipos instalados. Es responsbilidad exclusiva de los clientes el uso adecuado de los juegos y sus consecuencias.

Cada juego cuenta sus propias reglas y requisitos de edad y estatura para el acceso, favor de leerlo antes de ingresar a cada zona

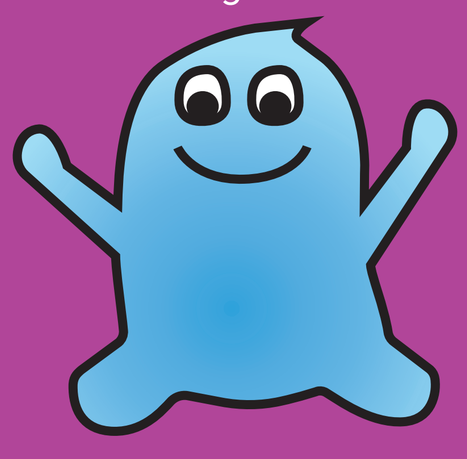

Algunas áreas cuentan con horarios establecidos

Algúnas áreas pueden estar reservadas para fiestas privadas

Por seguridad para el retiro de los menores será necesario presentar indetificacion oficial del mismo adulto que completo la ficha de ingreso

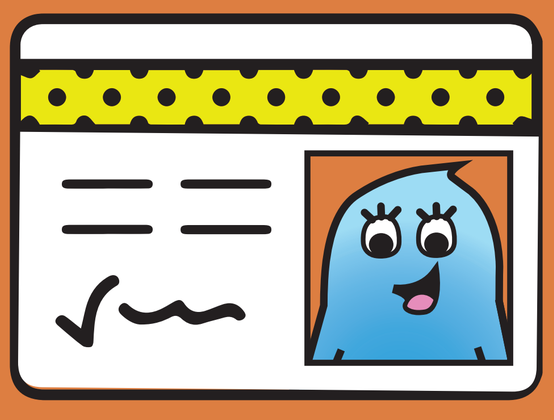

En caso de que autorice que otra persona recoja al mejor deberá dejar nombre de la persona responsable de recogerlo, de lo contrario el menor no podra salir del establecimiento

JUMP LAND

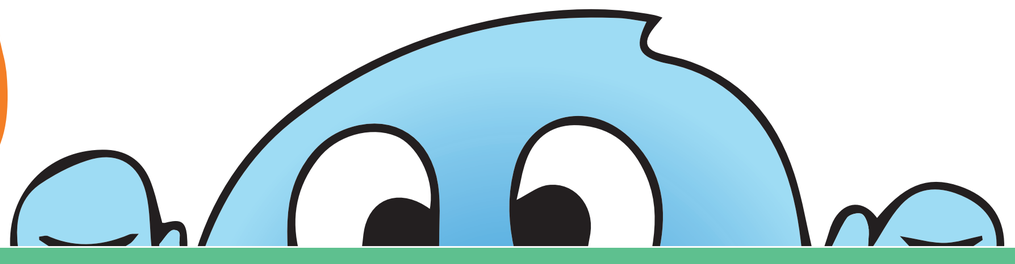

REGLAS DE USO Y ACCESO

Área exclusiva para niños de **7 a 15 años**

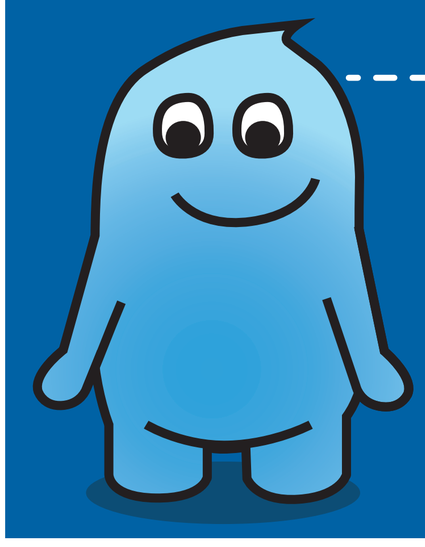

Estura mínima = 0.90 m

Solo se permite el acceso con calcetines de Blubber Land

No nos hacemos responsables de cualquier pérdida o extravío

No ingresar alimentos ni bebidas

Se prohibe entrar con zapatos u objetos de valor

El menor debe tener supervisión de un adulto

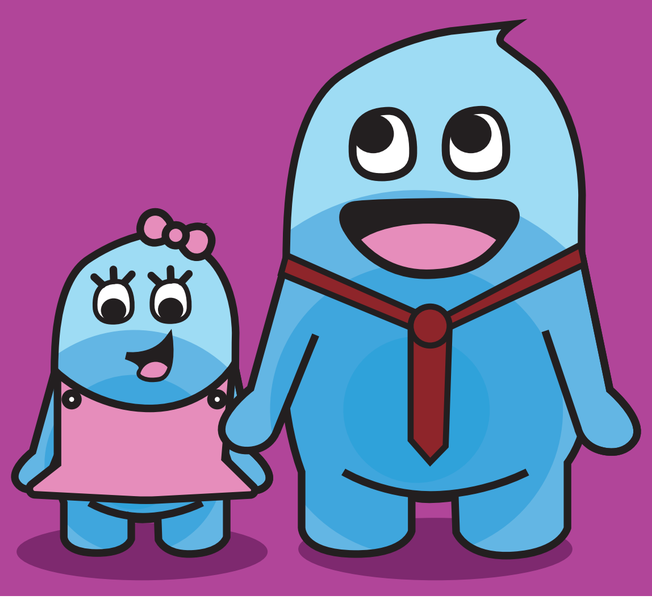

Obedecer las instrucciones del staff a cargo

Por seguridad de los pequeños por mal comportamiento.

Se le solicitará abandonar el juego

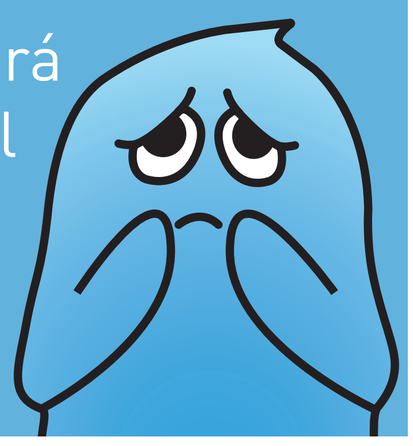

No correr y/o empujar

No nos hacemos responsables por los accidentes que puedan ocurrir en esta área

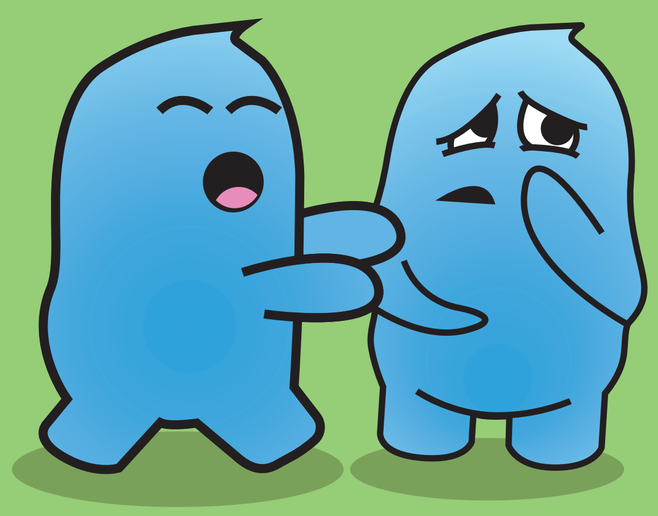

Se prohibe entrar con pintura facial, corporal o cualquier otro elemento que pueda dañar los juegos

No dar marometas, ni pararse de manos

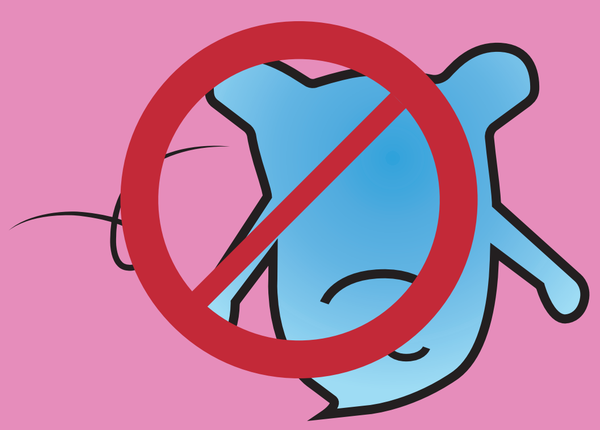

No sacar el balón, las esponjas ni los gladiadores de su área

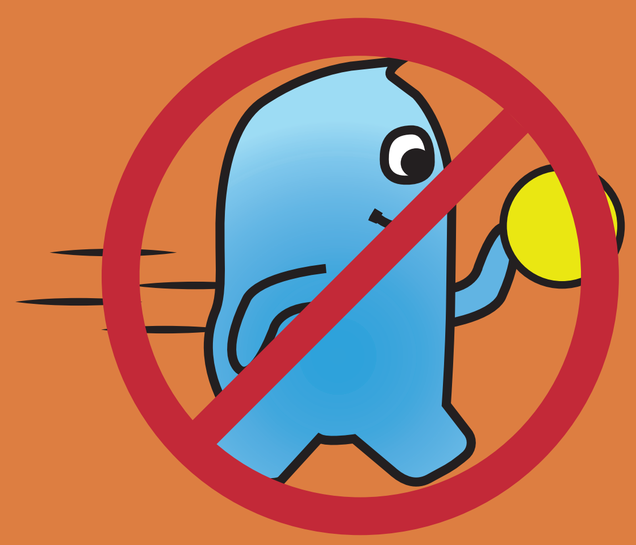

Cuida y protege las areas del juego

EXTREME LAND

REGLAS DE USO Y ACCESO

Área exclusiva para niños de **6 a 13 años**

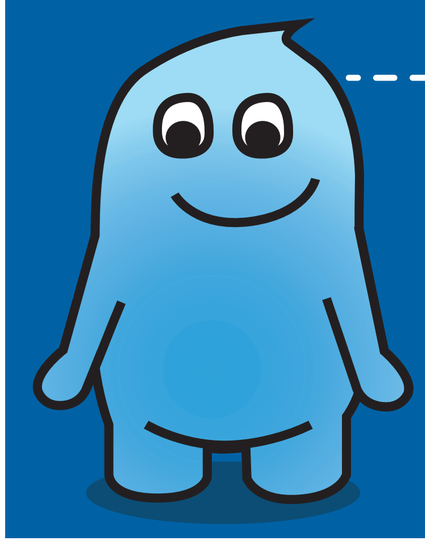

Estura mínima = 0.90 m

Solo se permite el acceso con calcetines de Blubber Land

No nos hacemos responsables de cualquier pérdida o extravío

No ingresar alimentos ni bebidas

Se prohibe entrar con zapatos u objetos de valor

El menor debe tener supervisión de un adulto

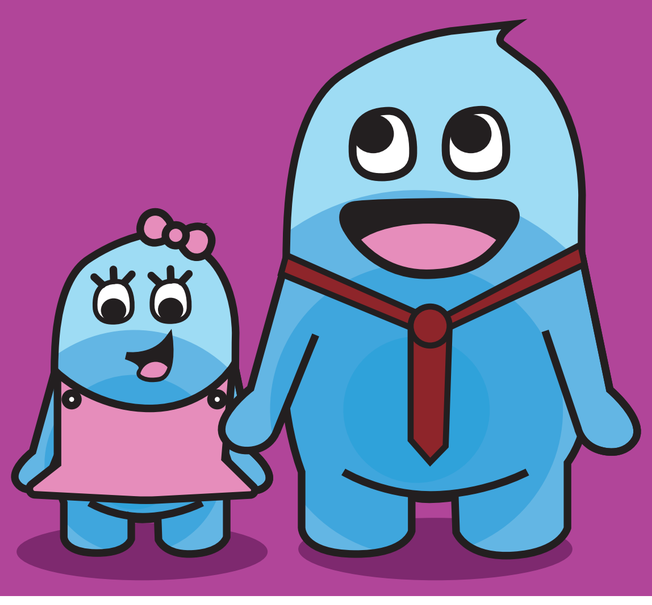

Obedecer las instrucciones del staff a cargo

Por seguridad de los pequeños por mal comportamiento.

Se le solicitará abandonar el juego

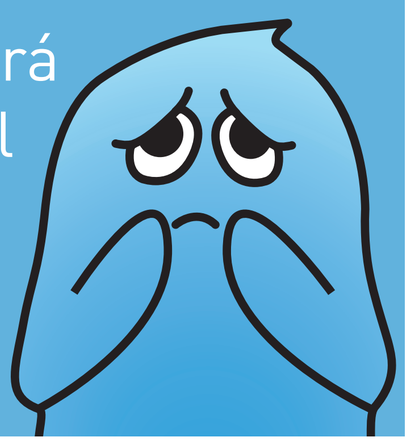

No correr y/o empujar

Se prohibe entrar con pintura facial, corporal o cualquier otro elemento que pueda dañar los juegos

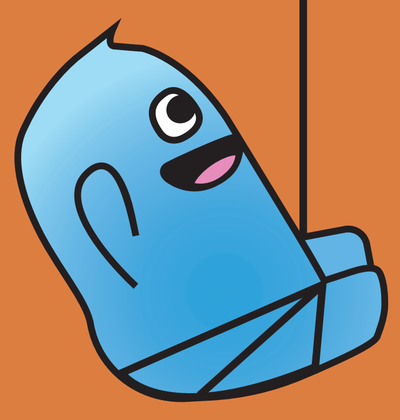

Para poder acceder al área de la tirolesa es necesario contar con el equipo adecuado y ser asistido por el staff a cargo

No nos hacemos responsables por los accidentes que puedan ocurrir en esta área

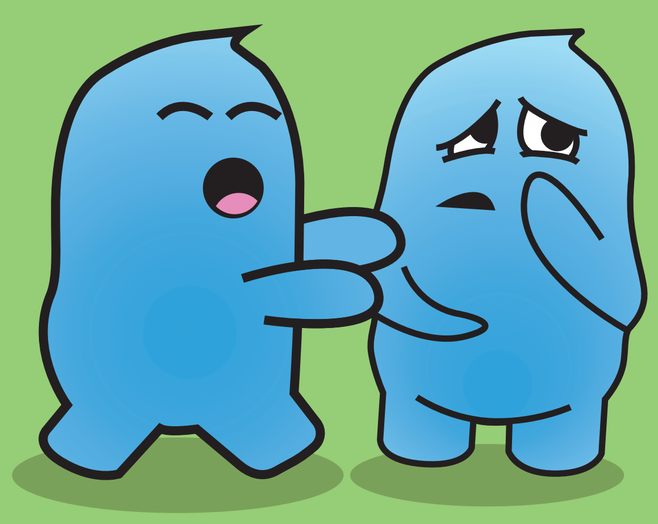

En ocaciones la tirolesa puede permanecer

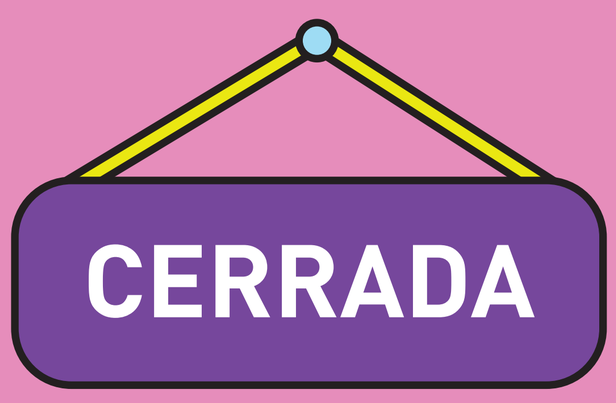

Cuida y protege las áreas del juego

FUN LAND

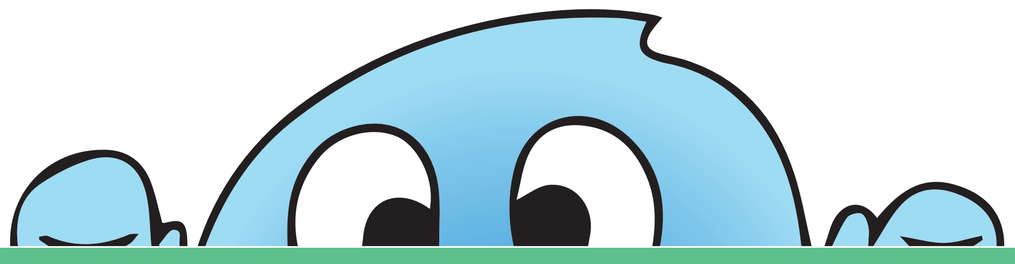

REGLAS DE USO Y ACCESO

Área exclusiva para niños de **4 a 14 años**

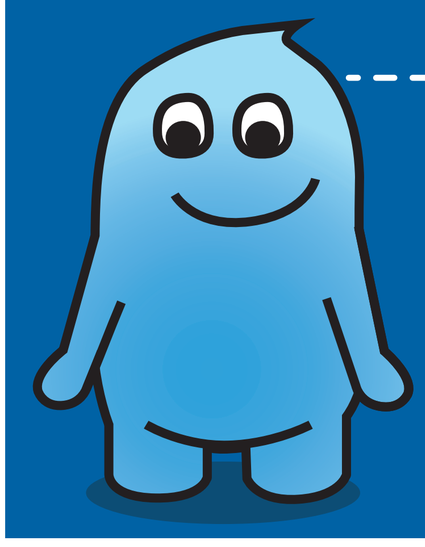

Estura mínima = 0.90 m

Solo se permite el acceso con calcetines de Blubber Land

No nos hacemos responsables de cualquier pérdida o extravío

No ingresar alimentos ni bebidas

Se prohibe entrar con zapatos u objetos de valor

El menor debe tener supervisión de un adulto

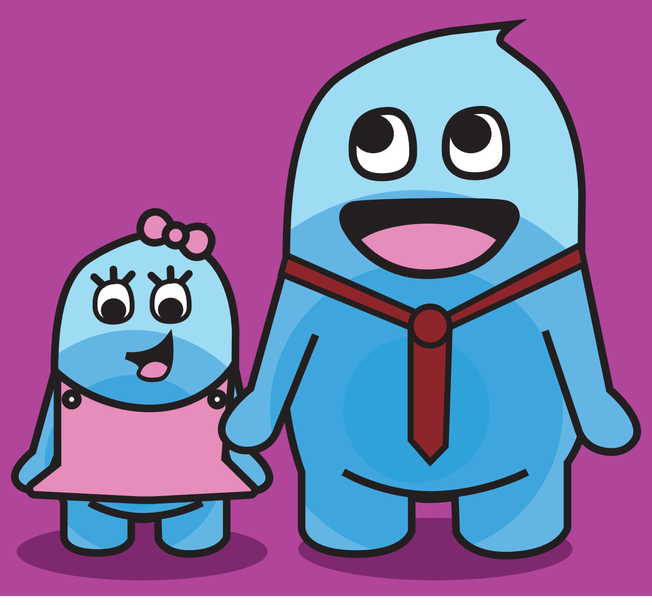

Obedecer las instrucciones del staff a cargo

Por seguridad de los pequeños por mal comportamiento.

Se le solicitará abandonar el juego

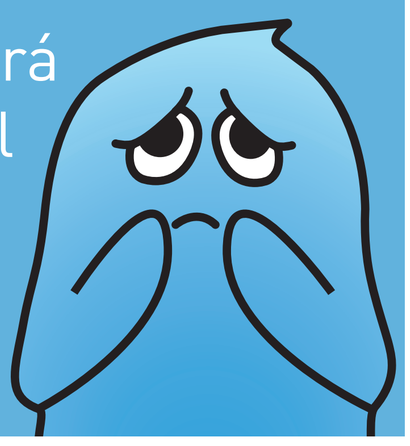

No correr y/o empujar

Se prohibe entrar con pintura facial, corporal o cualquier otro elemento que pueda dañar los juegos

En el área de las resbaladillas para deslizarse debera estar sentado de frente con las manos cruzadas y esperar su turno

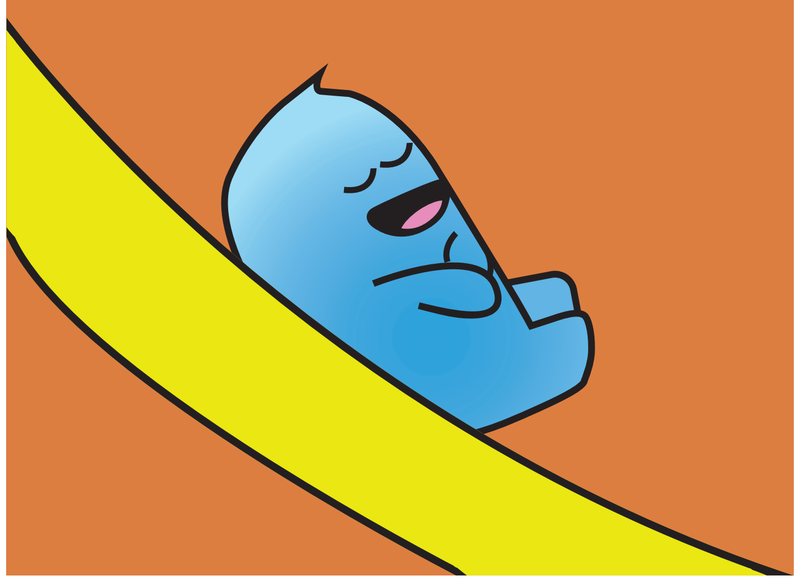

No nos hacemos responsables por los accidentes que puedan ocurrir en esta área

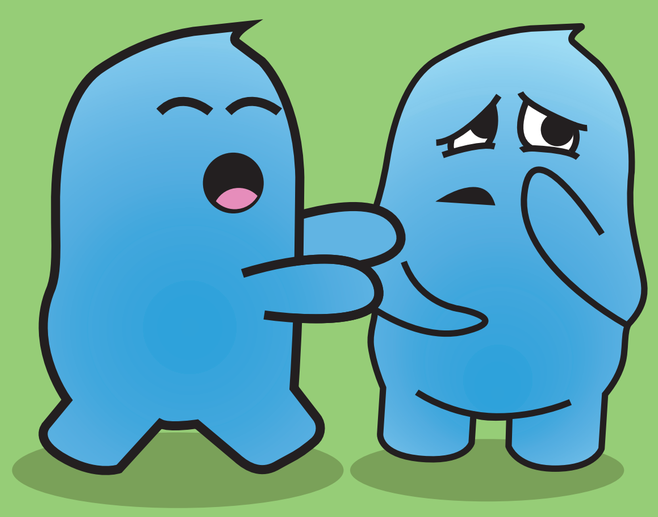

En el área de los toboganes para deslizarse debera estar acostado con las manos cruzadas.

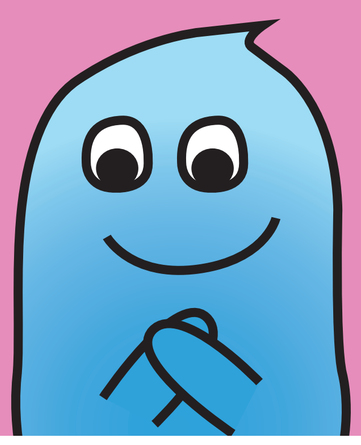

Cuida y protege las áreas del juego

GAMERS

REGLAS DE USO Y ACCESO

Área exclusiva para niños de **6 a 15 años**

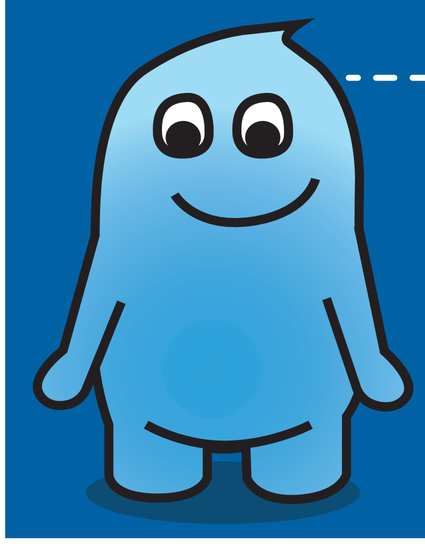

----- Estura mínima = 0.90 m

Solo se permite el acceso con calcetines de Blubber Land

No nos hacemos responsables de cualquier pérdida o extravío

No ingresar alimentos ni bebidas

Se prohibe entrar con zapatos u objetos de valor

El menor debe tener supervisión de un adulto

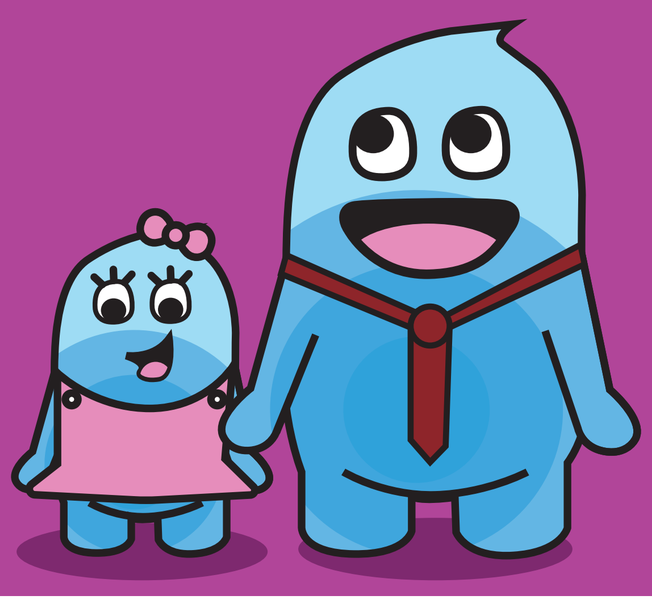

Obedecer las instrucciones del staff a cargo

Por seguridad de los pequeños por mal comportamiento.

Se le solicitará abandonar el juego

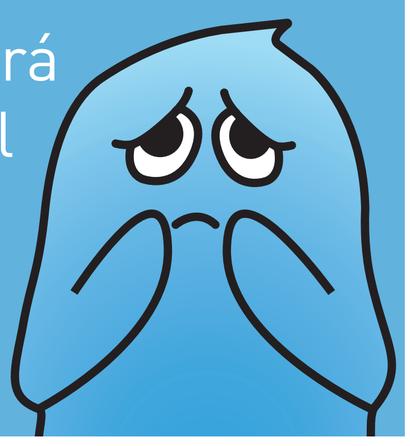

No correr y/o empujar

Se prohibe entrar con pintura facial, corporal o cualquier otro elemento que pueda dañar los juegos

No golpear ni tirar cualquier aparato electrónico.

En caso de daño de algún aparato electrónico por dolo se le cobrará al adulto responsable

No nos hacemos responsables por los accidentes que puedan ocurrir en esta área

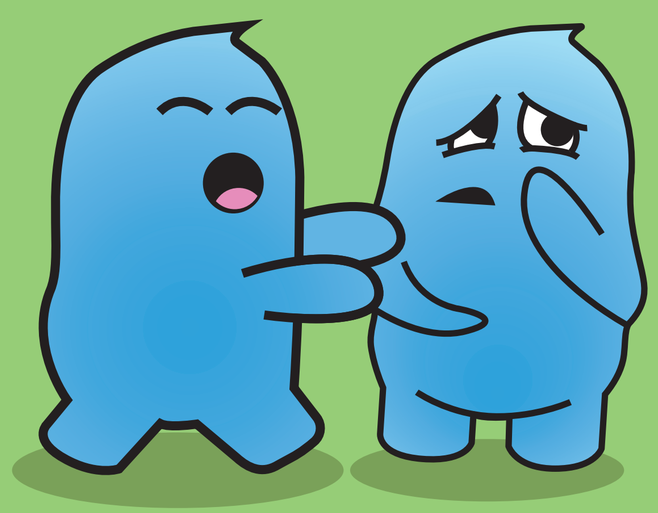

Mantener los objetos en su lugar

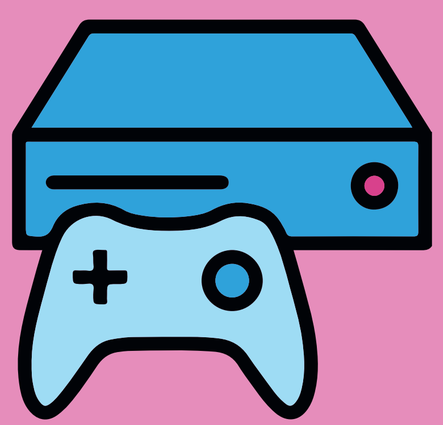

Cuida y protege las áreas del juego

MINI LAND

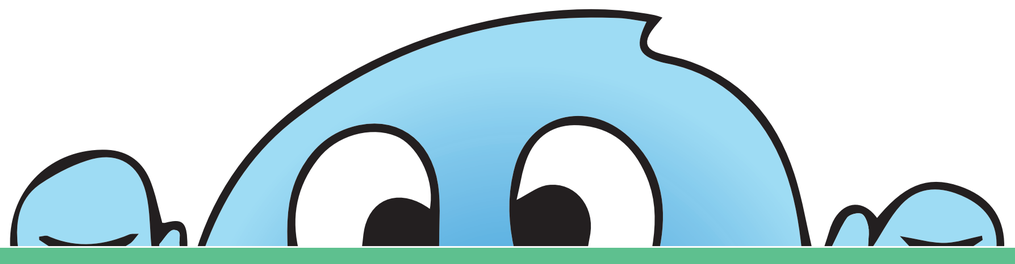

REGLAS DE USO Y ACCESO

Área exclusiva para niños de **4 a 10 años**

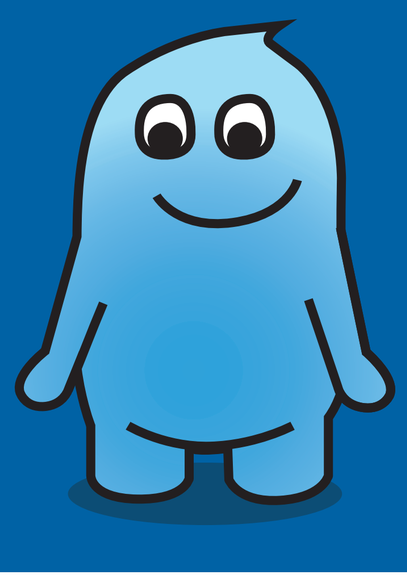

Solo se permite el acceso con calcetines de Blubber Land

No nos hacemos responsables de cualquier pérdida o extravío

No ingresar alimentos ni bebidas

Se prohibe entrar con zapatos u objetos de valor

El menor debe tener supervisión de un adulto

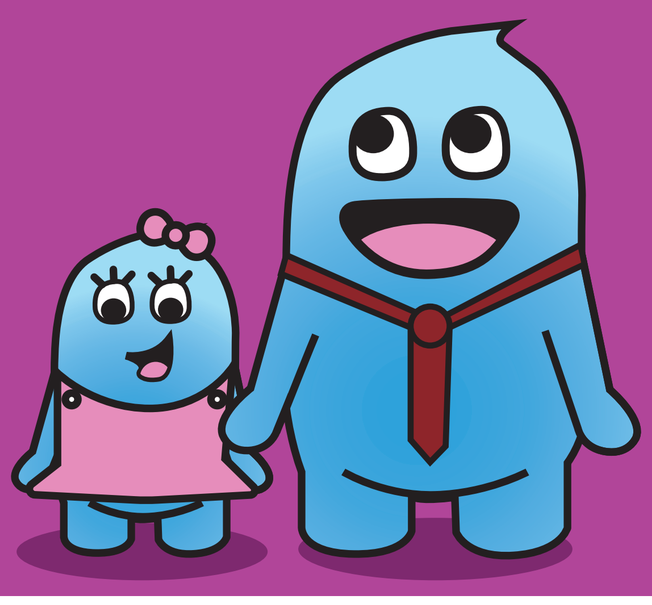

Se prohibe entrar con pintura facial, corporal o cualquier otro elemento que pueda dañar los juegos

Por seguridad de los pequeños por mal comportamiento.
Se le solicitará abandonar el juego

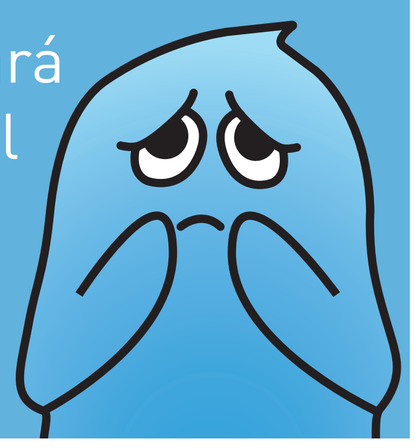

Obedecer las instrucciones del staff a cargo

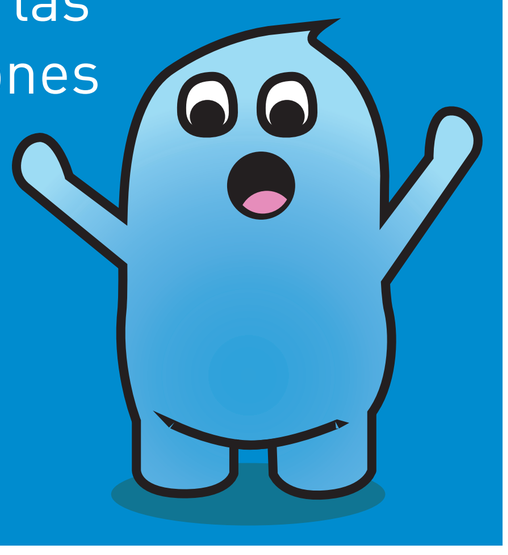

No correr y/o empujar

Cuida y protege la área del juego

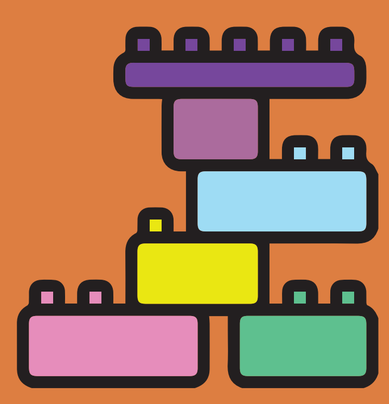

En caso de daño ocasionado por dolo al inmueble deberá ser cubierto por el adulto responsable

Se prohibe sacar los juguetes y/o objetos del área. Las cosas se tienen que regresar a su lugar

No nos hacemos responsables por los accidentes que puedan ocurrir en esta área

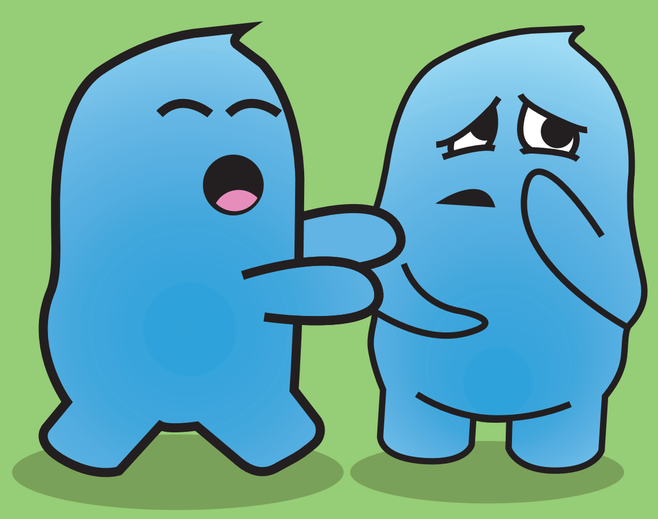

Prohibido pintar, rayar o manchar las paredes y pisos del area.

Prohibido ingerir o consumir cualquier producto utilizado en esta área ya que es exclusivo para uso recreativo

Mantener los objetos en su lugar

BABY LAND

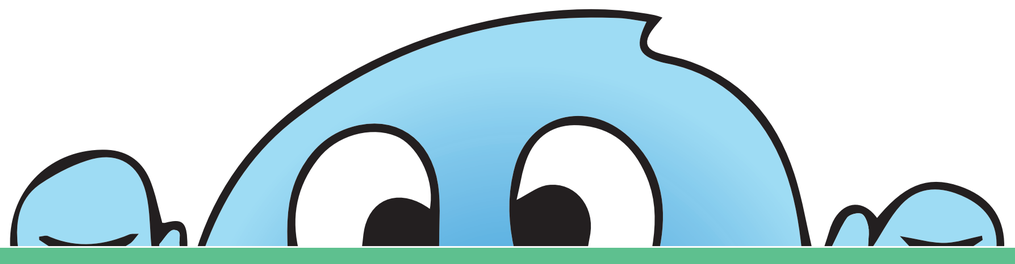

REGLAS DE USO Y ACCESO

Área exclusiva para niños de **0 a 3 años**

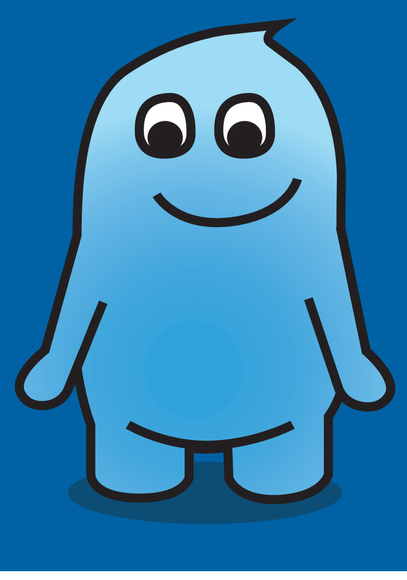

Solo se permite el acceso con calcetines de Blubber Land

No ingresar alimentos ni bebidas

Se prohibe entrar con zapatos u objetos de valor

El menor debe tener supervisión de un adulto

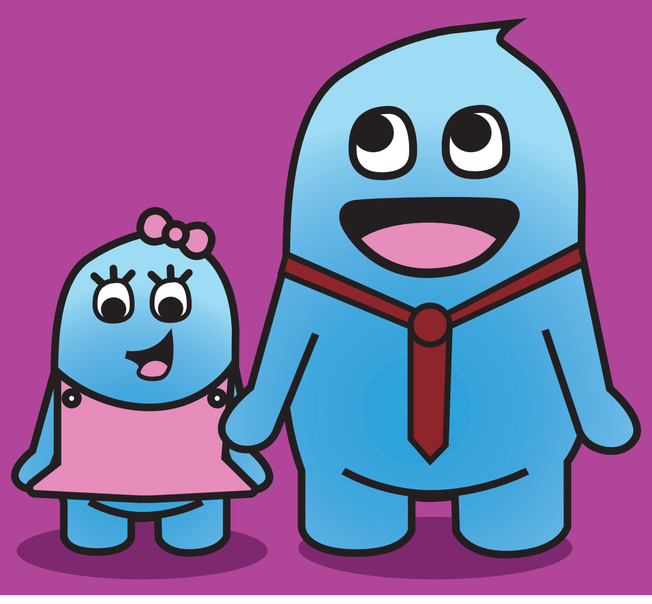

Obedecer las instrucciones del staff a cargo

No nos hacemos responsables de cualquier pérdida o extravío

Se prohibe entrar con pintura facial, corporal o cualquier otro elemento que pueda dañar los juegos

Se prohibe sacar los juguetes y/o objetos del área

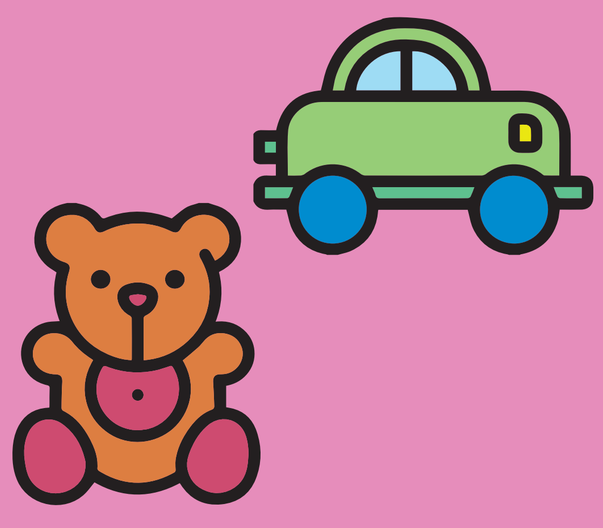

Cuida y protege la área de juego

No nos hacemos responsables por los accidentes que puedan ocurrir en esta área

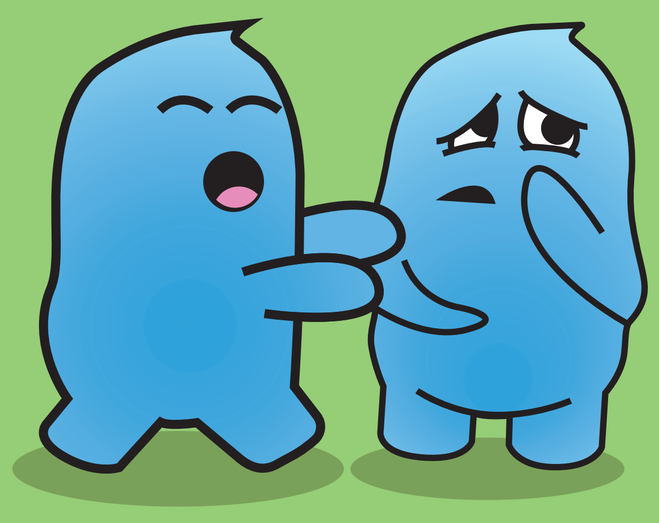

Mantener los objetos en su lugar